

# Lipomo strappa il referto rosa

**TUBI THOR DESIO** 46

**PALL. LIPOMO** 53

**PARZIALI:** 10-12, 21-27, 36-42.

**TUBI THOR:** Guzzabocca, Ghezzi 7, Zappa 3, Amoroso, Ollargiu 10, Mariani 4, Arosio 8, Moro 10, Totaro 2, Ballerani 2. All. Cofrancesco.

**LIPOMO:** Mosconi ne, Molteni 8, Casartelli, Gaffuri 2, Cappelletti 7, Mazzola, Fantecchi 8, Tonini 21, Tonicello 8, Mosconi. All. Molteni.

**DESIO** (max) Evidentemente il doppio turno casalingo non porta bene al Bsb di Cofrancesco. Nuova sconfitta nel giro di pochi giorni, questa volta con Lipomo nel match di venerdì e con nemmeno cinquanta punti segnati. Duole perdere così, al termine di una partita mal giocata da entrambe le contendenti, con la Tubi Thor apparsa scarica e spenta dal perimetro. I desiani, ad ogni errore al tiro, perdono fiducia e le percentuali calano vistosamente alla distanza, con annessa battuta d'arresto che toglie sicurezza in chiave futura. Le assenze di Amoretti e Danilo Arosio all'ultimo momento, costringono l'allenatore canturino a richiare un Guzzabocca non al meglio. Il

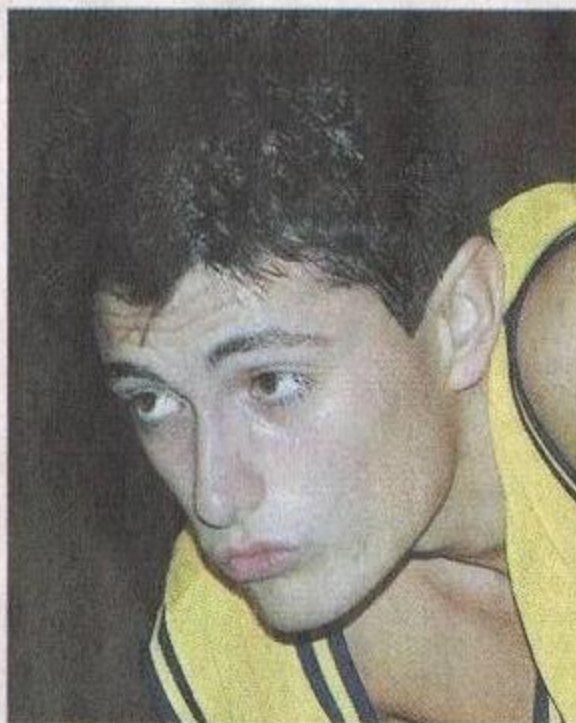

A Desio non sono bastati i dieci punti messi a referto da Ollargiu per evitare la sconfitta casalinga contro Lipomo

rientro anticipato del giocatore esperto non permette allo stesso Guzzabocca di rendersi utile, ma il suo impegno e la grinta rimangono un esempio tangibile per i compagni. Sia Desio e Lipomo giocano a sbaglia di più, Lipomo ha un Tonini in più nel motore. Il lungo ex serie C in questa categoria fa tutta la differenza dal mondo e lo dimostra con i ventuno punti a referto. I giocatori in maglia Tubi Thor si alter-

nano in marcatura ma non riescono a contenerlo, Desio si avvicina e sorpassa ad inizio terzo periodo, ma i problemi di falli limitano i padroni di casa sino all'amaro esito di un match vissuto sempre all'inseguimento dell'avversario comasco. Nonostante l'uscita per cinque falli di Gaffuri e Tubi Thor avanti di 3 nell'ultimo quarto, il minimo vantaggio non basta a strappare il referto rosa che va a Lipomo.